協会ニュース 2

No. 27

平成28年8月1日

(一社)山口県LPガス協会

〒753-0074 山口市中央4丁目5-16

TEL: (083) 925-6361 FAX: (083) 923-8366

Eメール: yamalpgasu@mx52.tiki.ne.jp

***** 目次 *****

・平成28年度定時総会を開催	1
・平成28年度事業	3
保安事業	4
広報事業	5
競合エネルギー対策事業	6
青年部会事業	10
・平成28年液化石油ガス関係事故の発生状況	11
・「2016年山口県総合防災訓練」に萩支部参加	12
・平成28年山口県市町別LPガス消費者世帯数	13
・その他	14

平成28年度定時総会を開催

平成28年5月26日(木)、山口県セミナーパークで、平成28年度定時総会が開催されました。

福田会長のあいさつの後、協会長表彰、経済産業大臣表彰の披露、来賓あいさつ(山口県知事代理 渡邊繁樹総務部長)、来賓紹介、祝電披露が行われました。

これに続き、古谷征美常任理事を議長として議事に入り、平成27年度収支決算及び役員選任について原案どおり承認されるとともに、平成28年度事業計画・収支予算等についての報告がありました。

また、総会終了前、副会長、専務理事及び常任理事を選定するため、理事会が開催されました。(役員名簿参照)

なお、7月19日開催の(一社)山口県LPガス協会理事会において、新たに服部理事(萩支部長)が副会長に選任されました。この結果、副会長は4人になりました。

○協会長表彰受賞者

保安功労者 木村和喜(山口合同プロパン株)

優良保安責任者 若木栄朗(ヤマサンガス株宇部ターミナル)

三上文雄(エネックス株)

○役員名簿

	支部名	氏 名	事 業 所 名
会長		福 田 誠	エネックス(株)
副会長		杉 本 慎 一	高山石油ガス(株)
"		河 波 勝	西日本液化ガス(株)
"		八 木 豊	山田日之出ガス(株)
専務理事		河 本 英 一	(一社)山口県LPガス協会
常任理事	柳井	古 谷 征 美	秋元産業(株)
"		長谷川 明 宏	岩谷産業(株)エネルギー山口支店
"		河 本 一 郎	伊藤忠エネクスホームライフ西日本(株)山口西支店
"	防府徳地	南 野 澄 夫	(株)三友
"		木 原 敬 二	全農エネルギー(株)山口LPガスセンター
"		白 井 弘 樹	(株)ツバメガスフロンティア山口支店
"		田 村 譲 二	(株)えびすや
"		東 面 光 浩	興亜ガス開発(株)
"		若 木 栄 朗	ヤマサンガス(株)宇部ターミナル
理事		西 村 公 作	晃和興産(株)
"		塔 野 仁三郎	山口・アポロガス(株)
"	岩国	森 上 憲 政	富士産業(株)
"	大島	中 原 充 夫	(株)中原石油店
"	光	前 田 恒 宏	(株)前田商店
"	下松	松 重 義 信	エネックス(株)周南営業所
"	徳山	児 玉 隆 行	高山石油ガス(株)周南営業所
"	都濃	重 富 憲 治	重富商店
"	山口	野 村 浩 司	(株)えびすや
"	吉敷	上 田 周 治	小郡製氷(株)
"	宇部小野田	床 西 悟	(有)イズモヤ
"	厚狭	伊 藤 實	(有)伊藤商会
"	下関	入 江 常 寛	(有)下関燃料
"	豊浦西	金 山 清 竹	神田プロパンガス商会
"	美祢	片 岡 靖 彦	日興石油(株)美祢プロパン営業所
"	長門	山 本 隆 正	(株)大工燃料工業所
"	萩	服 部 典 之	服部産業(株) ※副会長へ(7. 19)
監事		高 杉 憲	南陽プロパン(株)
"		世 山 文 男	(有)世山商店
"		上 野 誠 一	(有)上野石油ガス

平成28年度事業

本年度も、総会で決定された事業計画を基に、関係委員会で具体的に検討し、理事会で決定された方策を実施していきます。

○「保安事業」では、①従業員に対する保安講習、②広報活動、③震災等の災害対策を実施します。

特に、災害対策では、全県と地区ごとの防災訓練等を行います。

○「広報事業」では、①一般広報、②保安対策広報、③消費者相談広報を行います。

特に、一般広報では、LPガスの消費者への周知やイメージアップのため、テレビ、ホームページ、新聞、ラジオその他による広報を行います。

また、昨年から「LPガスわくわくキャンペーン」の名称で開始したクイズによる広報を継続して行います。

これは、従来の「LPガスってぶちええね！キャンペーン」が購入者を対象としているのと異なり、一般消費者へのLPガスの浸透を図るものです。

販売店でチラシを渡し、当選した場合は賞品を販売店から渡すなど、お客様との接点強化にも資するもので、会員の皆様の積極的な参加をお願いします。

○「競合エネルギー対策」では、①LPガスってぶちええね！キャンペーン②LPガス機器需要開発セミナー③LPガス家庭用エネルギー転換調査などを実施します。

「LPガスってぶちええね！キャンペーン」は8年目を迎える秋の1大行事で、キャンペーンののぼりが多く立ち並び、一般消費者の皆さんに認識されるよう、多くの会員がこのキャンペーンに参加していただくよう期待しています。

「LPガス家庭用エネルギー転換調査」は、毎年行っている、基礎的な調査で、エネルギー転換の実態が明らかになるよう、皆様のご協力をお願いします。

「LPガス機器需要開発セミナー」は、機器の普及を目的とする需要開発運動の一環として昨年も実施したセミナーで、今年は機器の研修とともに、現在の大きな課題である自由化に対応するため、お客様との信頼関係の構築に不可欠な接点強化について、鳥取県で接点強化に積極的に取り組んでおられる東伯ガス産業(株)種子社長を招いて研修を行います。

○「青年部会」では、毎年、市町からも感謝されているガスメーターの回収と公共施設等への燃焼器具の寄贈を行っていますが、今年度からは、将来に向けて、火育・食育を中心とする需要開発運動に取り組んでいきます。

会員の皆様のご理解と積極的な参加、ご協力・ご支援をお願いします。

保安事業

実施計画	実施予定時期	予算
1 LPガス事業所の従業員に対する保安講習の実施		360,000
① 製造事業所及び容器検査所の従業員保安講習会 講師:(県) 消防保安課職員 (協会) 保安委員会委員	平成29年2月1日 県セミナーパーク	(92,500)
② 販売事業所の従業員保安講習会(2回実施) 講師:(県) 消防保安課職員 (協会) 保安委員会委員	平成28年10月12・ 13日 県セミナーパーク	(267,500)
2 広報活動		1,770,000
① LPガス事故の撲滅を目指し、消費者の保安意識の啓発・ 高揚を図るため、マスメディアを活用した広報活動の実施 テレビ:KRY、TYS、YAB ラジオ:KRY、FM山口等	平成28年9月～	(1,070,000)
② 高圧ガス保安活動促進週間(10/23～29)に呼応して、KHK 作成のポスターを会員事業所への配布	平成28年10月	(71,500)
③ 安全装置付きLPガス燃焼器具の設置・交換の促進を図る ためのPR用品の製作及び活用	平成28年9月～	(565,000)
④ LPガス安全応援推進運動“すべてはお客様の安心のため に”の推進	平成28年4月～	(63,500)
3 震災等の災害対策		440,000
① 県の実施する総合防災訓練に参加し、防災体制の充実と技 術の向上を図る。(広域行政区域による大規模災害への対応) 平成28年度:県及び萩市、長門市、阿武町(萩県民局管内)の 共同開催	平成28年5月29日 (日)開催 メイン会場:萩市	(203,000)
② 震災時等に備えたLPガスの供給体制及び防災体制の充実 強化を図るため、県内各地区ごとに防災訓練を実施する。	平成28年9月～	(237,000)
		合計2,570,000

広報事業

- 1 一般広報（予算 8,190千円）
 - (1) テレビ放映（予算 6,700千円）
 - ①放映期間：9月から3月までの7ヶ月間（週1回）
 - ・KRY さわやかモーニング（5:20～6:30）
熱血テレビ（16:45～17:40）
 - ・TYS スーパー編集局（18:15～19:00）
 - ・YAB Jチャンやまぐち（18:15～18:54）
 - ②放映内容
岡山県協会制作の「いつでもどこでもLPガス」
 - (2) ホームページの更新（予算 200千円）
 - (3) 新聞（予算 320千円）
 - ・防災・環境特集、引越企画等
 - (4) わくわくキャンペーン（220千円）
 - ・実施回数：1回（応募期間：8～9月（エコウォッシュ＋浴室乾燥暖房機）
 - ・賞品：商品券（5千円相当）を40名にプレゼント
 - ・参加店負担経費：応募チラシ代（1枚10円）、応募はがき郵便料金（1枚73円）
 - (5) ラジオスポット、パブリシティ等（予算 450千円）
 - ・FM山口 20秒スポット
 - ・パブリシティ 数回
 - ・10～12月までの3ヶ月間
 - (6) 協会ニュース印刷（300千円）
- 2 保安対策広報（県委託事業、予算 1,590千円）
 - (1) テレビ
 - ・テレビ3局 15秒スポット（9～1月）
 - (2) ラジオ
 - ・FM山口 20秒スポット（9～1月）
- 3 消費者相談広報（国庫補助事業、予算 719千円）
 - (1) ラジオ
 - ・FM山口 20秒スポット（11～2月）
 - (2) 新聞
 - ・10月 朝日・毎日・読売新聞
 - 1月 朝日・読売・中国新聞

競合エネルギー対策事業

LPガスってぶちええね！キャンペーンについて

1 趣旨

需要開発推進運動の実施等を踏まえ、昨年度に続き、S iセンサーコンロ、高効率給湯器（エコジョーズ、エコウィル、エネファーム、ハイブリッド給湯器）及び暖房機器の周知、販売促進を図るためキャンペーンを実施する。

なお、キャンペーンを一層盛り上げるため、本年度も、キャンペーン期間中のS iセンサーコンロ、高効率給湯器及び暖房機器の販売台数（対消費者数）上位の販売店（各7店）及び支部（各3支部）をそれぞれ表彰（賞品贈呈）するコンテストを行う。

2 実施時期

平成28年10月1日から12月27日まで（3ヶ月間）

3 実施方法

- (1) 参加店は、S iセンサーコンロ、高効率給湯器、暖房機器及びキャンペーンののぼりを掲げる。（申込1口につき4枚（各1枚）配布、追加分は実費）
- (2) 参加店は、S iセンサーコンロ、高効率給湯器及び暖房機器を紹介したチラシを消費者に配布する。（申込1口につき300枚配布、追加分は実費）
- (3) 抽選応募はがきを参加店に配布する。（申込1口につき10枚配布、追加分は1枚100円）
- (4) 10月～12月の間にS iセンサーコンロ、高効率給湯器又は暖房機器を購入し、抽選応募はがきを協会に送付した者の中から抽選で商品券を贈呈する。
 - ・商品券（1万円） 10名（抽選）
 - ・商品券（5千円） 20名（抽選）
 - ・ " （3千円） 100名（抽選）
- (5) 賞品は、当該販売店から当選者に贈呈する。
- (6) 参加店負担金 1万円（1口につき）
- (7) 参加申込は別添申込書により行う。（申込期限 8月29日(月)）
- (8) 参加申込は原則として販売店単位であるが、本社で一括申込も可。ただし、その場合は、参加販売店名を明記する。

LPガスってぶちええね！キャンペーン申込書

LPガスってぶちええね！キャンペーンに参加を申し込みます。

・ 申込口数

1万円（1口） × 口 = _____ 円

・ のぼり追加枚数（S i センサーコンロ）

1,000円（1枚） × 枚 = _____ 円

・ のぼり追加枚数（高効率給湯器）

1,000円（1枚） × 枚 = _____ 円

・ のぼり追加枚数（暖房機器）

1,000円（1枚） × 枚 = _____ 円

・ のぼり追加枚数（キャンペーン）

1,000円（1枚） × 枚 = _____ 円

・ チラシ追加枚数

8円（1枚） × 枚 = _____ 円

・ 応募はがき追加枚数

100円（1枚） × 枚 = _____ 円

合 計 _____ 円

※販売店名(本社一括の場合) _____

平成28年8月 日

事業所名 _____

代表者名 _____ 印

販売店コンテスト・支部コンテスト

単位：円

	順位	昨年度（H26年度）	今年度（H27年度）	備考
販売店コンテスト※3部門いずれも同じ	1位	30,000	30,000	ギフトカード
	2位	20,000	20,000	〃
	3位	15,000	15,000	〃
	4位	10,000	10,000	〃
	5位	10,000	10,000	〃
	6位	10,000	10,000	〃
	7位	10,000	10,000	〃
	8位	10,000		
	9位	10,000		
	10位	10,000		
支部コンテスト※同上	1位		15,000	
	2位		10,000	
	3位		5,000	
	4位			
	5位			

※コンテストの順位は、販売台数を消費者戸数で割った数を比較して決定する。

LPガス機器需要開発セミナーの開催について（案）

- 1 研修内容
 - ①ハイブリッド機器研修（リンナイ株）
 - ②消費者接点強化研修（東伯ガス産業株金子氏）
- 2 開催日時
平成28年8月24日（水）13:30～16:10（予定）
- 3 開催場所
セミナーパーク（予定）
- 4 予算
（一社）全国LPガス協会の補助金を活用

（参考：昨年度実施状況）

- 1 研修内容
 - ①エネファーム研修（全L協）
 - ②LPガス販売指針研修（全L協）
- 2 開催日時
平成27年10月26日（月）13:00～16:00

資料3

LPガス家庭用エネルギー転換調査について（案）

- 1 実施内容
 - ①LPガスと他のエネルギーの間の転換数を調査
 - ②年次・支部別でとりまとめ、協会ニュース等で公開
- 2 調査対象期間
平成28年1月1日～12月31日
- 3 報告期限
平成29年2月1日（水）

青年部会事業

平成28年度公共施設等への燃焼器具の寄贈計画について

ブロック	支部名	ガスメーターの 集積台数	27年度リサイ クル金額	27年度寄贈後の 未使用金額	28年度ブロック毎の 寄贈金額
第1	岩国	1,945	233,400	1,539	323,859
	柳井	741	88,920		
	大島	0	0		
	小計	2,686	322,320		
第2	光	339	40,680	146,120	454,520
	下松	634	76,080		
	徳山	984	118,080		
	都濃	613	73,560		
	小計	2,570	308,400		
第3	防府	1,032	123,840	68,258	457,418
	山口	2,168	260,160		
	吉敷	43	5,160		
	小計	3,243	389,160		
第4	宇部小野田	1,845	221,400	82,051	311,131
	厚狭	64	7,600		
	美祢	0	0		
	小計	1,909	229,080		
第5	下関	591	70,920	△3,423	84,177
	豊浦西	139	16,680		
	小計	730	87,600		
第6	長門	0	0	198,270	281,070
	萩	690	82,800		
	小計	690	82,800		
合 計		11,828	1,419,360	492,815	1,912,175

平成28年液化石油ガス関係事故（災害）の発生状況

No.	月 日	発生場所	事 故 概 要
1	2月3日	山陽小野田市 集団供給団地	下水道工事業者がパワーショベルで道路掘削中、岩盤を取り除く際にLPガス管（PE20A）が見えているにも関わらず手掘りを行わなかったため、パワーショベルの操作ミスによりLPガス管を損傷させ、ガスが漏えいした。（LPガス供給事業者は、当該工事に立ち会っていたが、手掘り等の指示をしていなかった。）

（参考）平成27年度

No.	月 日	発生場所	事 故 概 要
1	2月26日 16：30頃	山陽小野田市 浄化センター	解体業者が、小野田浄化センター（し尿処理場）の機器解体中に解体部位を落下させた。その影響で近傍に敷設してあったLPガス配管のエルボ継手ねじ込み部付近からガスが漏えいした。LPガスはガスメーターにより自動遮断され、火災の発生はなかった。
2	6月7日 9：00頃	岩国市門前 一般住宅	ガスコンロの点火不良で点火操作を繰り返したことにより、漏えいしたガスに点火時の火花が引火、爆発したものと推定。 点火不良は煮こぼれ等によるバーナーの汚れが原因と推定され、この小爆発によってコンロを操作した者が頭部に火傷を負った。
3	11月13日 18：30頃	山口市矢原 集団供給団地	消費者からガスがでないとの連絡があり、現地調査を行ったところ、数戸の消費者先ガスメーターにBR表示が出ており、ガス供給が遮断されていた。 そのため、貯蔵設備（容器50kg×10本）内の点検を始めたところ、ガス臭がしたので直ちに元バルブを閉止、容器及び集合装置等の点検を行った。その際、調整器のドレン部から水の流出が確認され、一般消費者には、集団供給方式から個別供給に切替えて、ガスの供給を行った。 この事故の原因は、埋設水道管から漏えいした水が、水圧により土砂と混ざり合い、近接したLPガス管を研磨損傷させる「サンドエロージョン」により、LPガス管に孔が開いたものと推定される。

過去3ヶ年のLPガス関係事故の発生状況（平成28年：7月4日現在）

項 目	平成26年	平成27年	平成28年
消費者ミスによる事故	0	1	0
漏えい事故等	4	2	1
CO中毒事故	0	0	0
喪失・盗難	0	1（盗難）	4（喪失2・盗難2）
その他（不明）	0	0	0
合 計	4	4	5

「2016年山口県総合防災訓練」に萩支部参加

- 日 時 平成28年5月29日(日)午前9時～12時
- 場 所 萩市「陶芸の村公園」(メイン会場)
- 主 催 県及び萩市、長門市、阿武町(萩県民局管内)の共同開催
- 被害想定
 - ・大雨により、大規模な土砂災害が発生。
 - ・山口県沖を震源域とするM7.5の巨大地震が発生し、最大震度6弱を観測、最大3mを超える津波が到達。

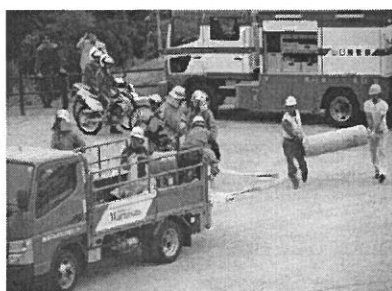
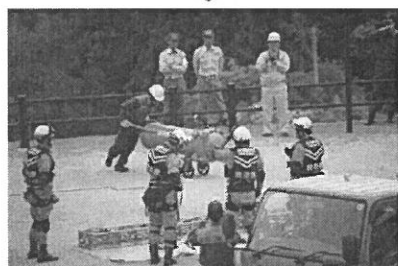

萩支部から参加された皆様、大変お疲れ様でした。
来年度は、下関県民局(下関市)管内の予定です。
関係支部におかれましては、訓練への参加を通じ、
「災害に強いLPガス」の実現に、ご協力をよろしく
お願い申し上げます。



平成28年山口県市町別LPガス消費者世帯数

(平成28年7月作成)

No.	市町名	LPガス消費者戸数				統計調査の	B/A
		業務用	共同住宅	一般住宅	合計 (B)	世帯数(A)	(%)
1	下関市	2,889	11,867	26,454	41,210	116,544	35.4%
2	宇部市	2,107	17,409	25,690	45,206	73,402	61.6%
3	山口市	2,439	16,315	23,162	41,916	85,660	48.9%
4	萩市	935	3,228	14,342	18,505	21,568	85.8%
5	防府市	954	4,876	13,999	19,829	48,591	40.8%
6	下松市	614	2,933	7,562	11,109	23,990	46.3%
7	岩国市	2,060	13,581	29,334	44,975	58,961	76.3%
8	光市	719	3,530	10,382	14,631	20,975	69.8%
9	長門市	856	2,208	9,516	12,580	14,620	86.0%
10	柳井市	756	2,383	7,191	10,330	14,181	72.8%
11	美祢市	280	1,070	6,615	7,965	10,052	79.2%
12	周南市	1,374	5,801	17,742	24,917	62,315	40.0%
13	山陽小野田市	699	3,301	8,926	12,926	25,840	50.0%
14	周防大島町	230	440	6,912	7,582	8,002	94.8%
15	和木町	44	324	848	1,216	2,652	45.9%
16	上関町	52	12	1,205	1,269	1,406	90.3%
17	田布施町	255	660	3,456	4,371	6,127	71.3%
18	平生町	174	556	2,839	3,569	4,954	72.0%
19	阿武町	57	35	1,265	1,357	1,489	91.1%
合 計		17,494	90,529	217,440	325,463	601,329	54.1%

注1) LPガス消費者戸数とは、LPガス販売事業者より提出された平成28年4月1日現在の消費者戸数です。(提出されたLPガス販売事業者数：336販売事業所数、未提出事業所 1事業所、提出率99.7%)

注2) 統計調査の世帯数とは、県統計分析課が算出された平成28年6月1日現在の世帯数です。

その他

【 盆 休 み 】

事務局は、8月14日(日)から16日(火)まで、盆休みで業務を休止します。
よろしく申し上げます。